

Politechnika  
Wroclawska

Centrum Wiedzy i Informacji Naukowo-Technicznej

Biblioteki Politechniki Wroclawskiej

## Szkolenie biblioteczne dla studentów I roku

rok akademicki 2017/2018

HR EXCELLENCE IN RESEARCH

# CENTRUM WIEDZY I INFORMACJI NAUKOWO-TECHNICZNEJ (CWINT)

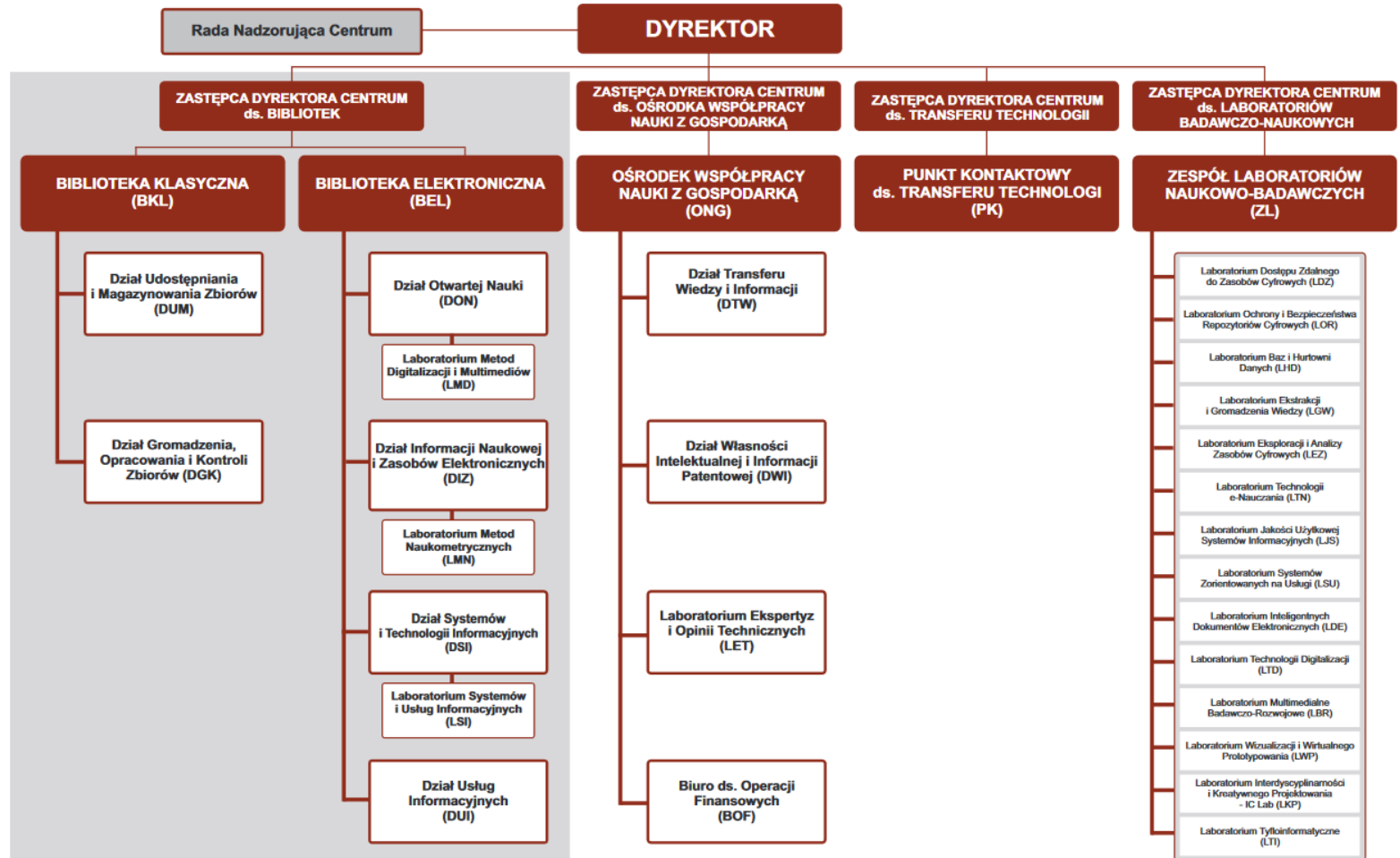

# System biblioteczno-informacyjny Politechniki Wroclawskiej

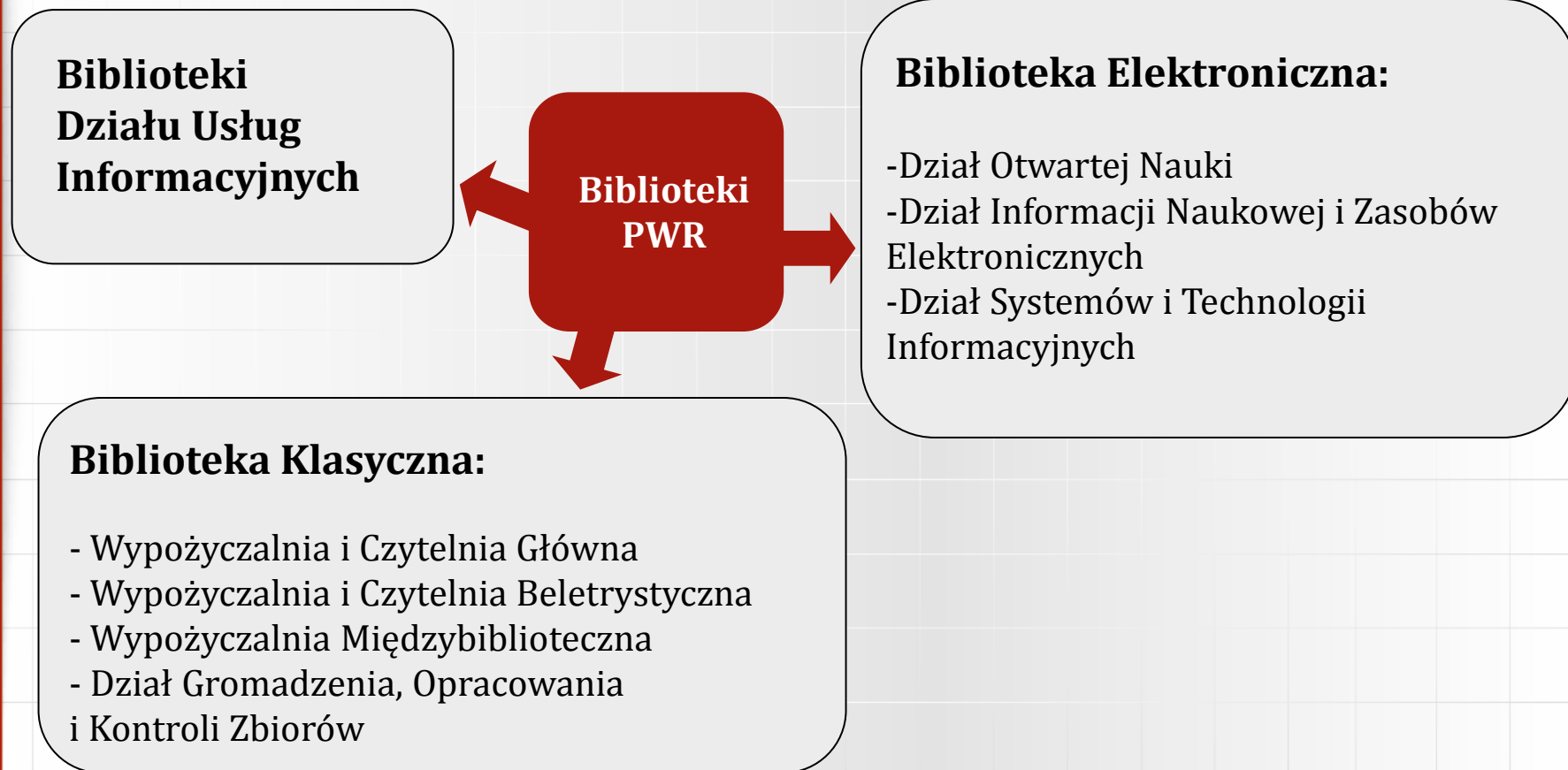

# Lokalizacja Bibliotek PWr we Wrocławiu

Biblioteka Klasyczna - bud. A-1

Biblioteka Elektroniczna - bud. D-21

Biblioteki Działu Usług Informacyjnych:

- Biblioteka architektury - bud. E-3
- Biblioteka budownictwa - bud. A-1
- Biblioteka chemii - bud. A-3
- Biblioteka elektroniki - bud. C-5
- Biblioteka elektroniki i fotoniki - bud. C-6
- Biblioteka inżynierii elektrycznej - bud. D-20
- Biblioteka górnictwa - bud. L-1
- Biblioteka inżynierii środowiska - bud. D-2
- Biblioteka informatyki i zarządzania - bud. B-4
- Biblioteka energetyki - bud. C-6
- Biblioteka mechaniki - bud. B-4
- Biblioteka fizyki - bud. A-1
- Biblioteka matematyki - bud. C-11
- Biblioteka języków obcych - bud. H-4

# Limity wypożyczenia książek

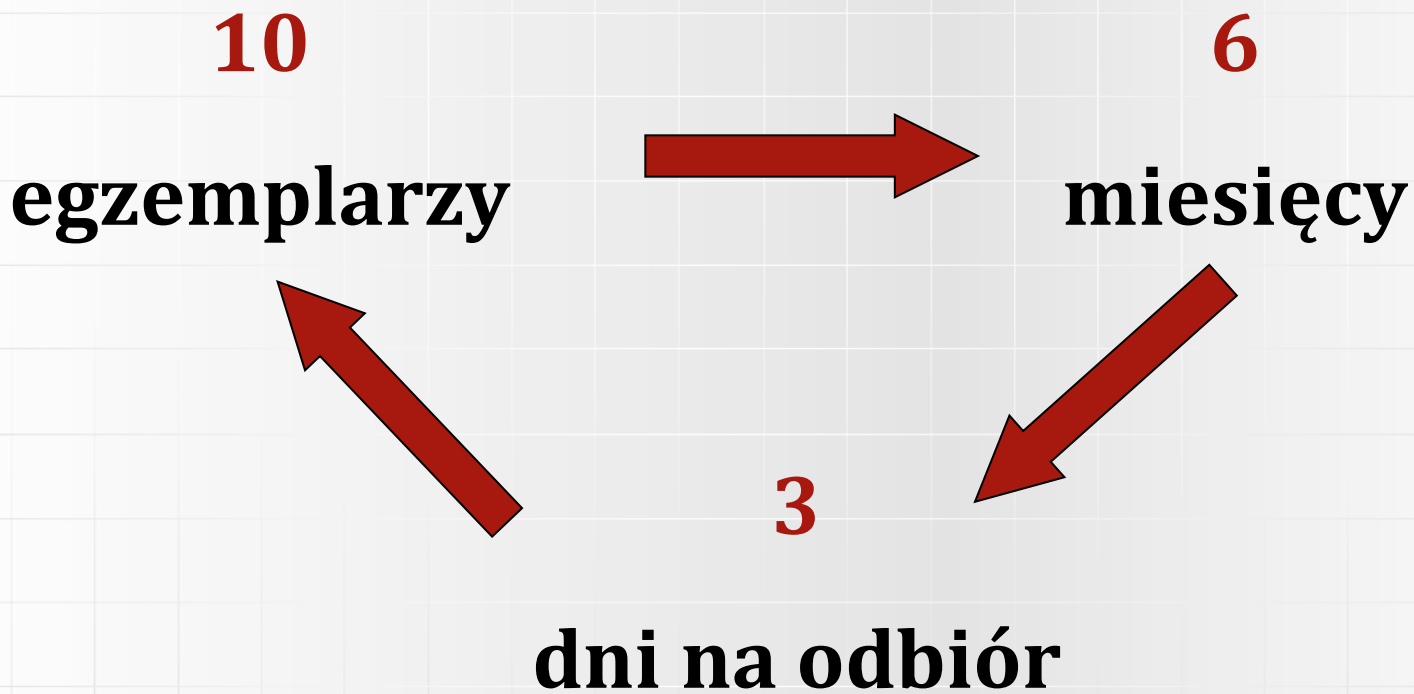

# Sposoby zamawiania materiałów

## Drogą elektroniczną

- Wypożyczalnia Główna
- Czytelnia Główna
- Biblioteki Działu Usług Informacyjnych:
  - Biblioteka Budownictwa
  - Biblioteka Chemii
  - Biblioteka Elektroniki (C-5)
  - Biblioteka Elektroniki i Fotoniki (C-6)
  - Biblioteka Elektrycznego
  - Biblioteka Inżynierii Środowiska
  - Biblioteka Informatyki i Zarządzania
  - Biblioteka Energetyki
  - Biblioteka Mechaniki
  - Biblioteka Fizyki
  - Biblioteka Matematyki
  - Biblioteka w Wałbrzychu

## Tradycyjnie

- Pozostałe miejsca
  - Biblioteka Architektury
  - Biblioteka Górnictwa

# Zamawianie książek drogą elektroniczną

## www.biblioteka.pwr.edu.pl

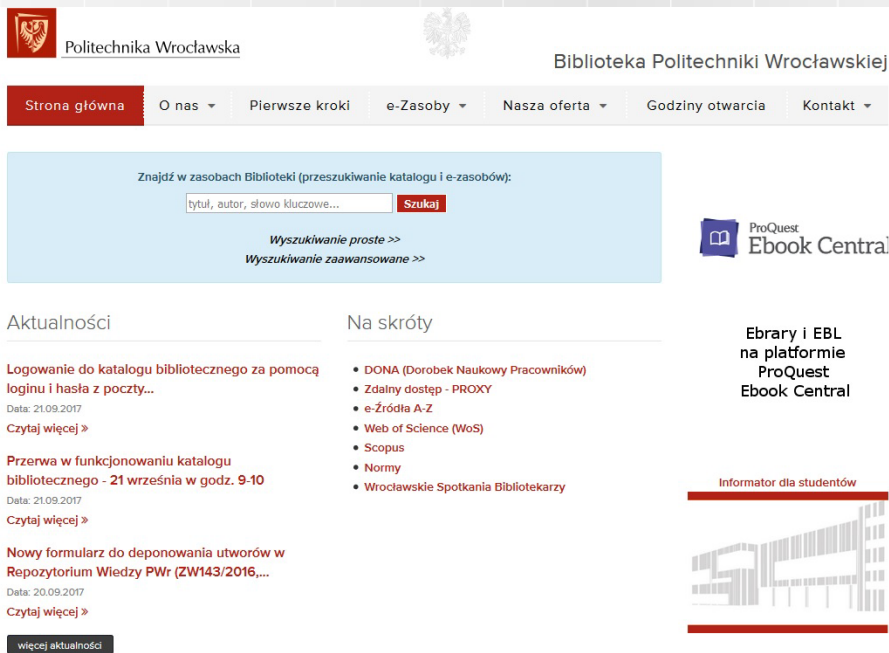

...wpisujemy np. tytuł książki, nazwisko autora...

...otrzymujemy listę rezultatów wyszukiwania...

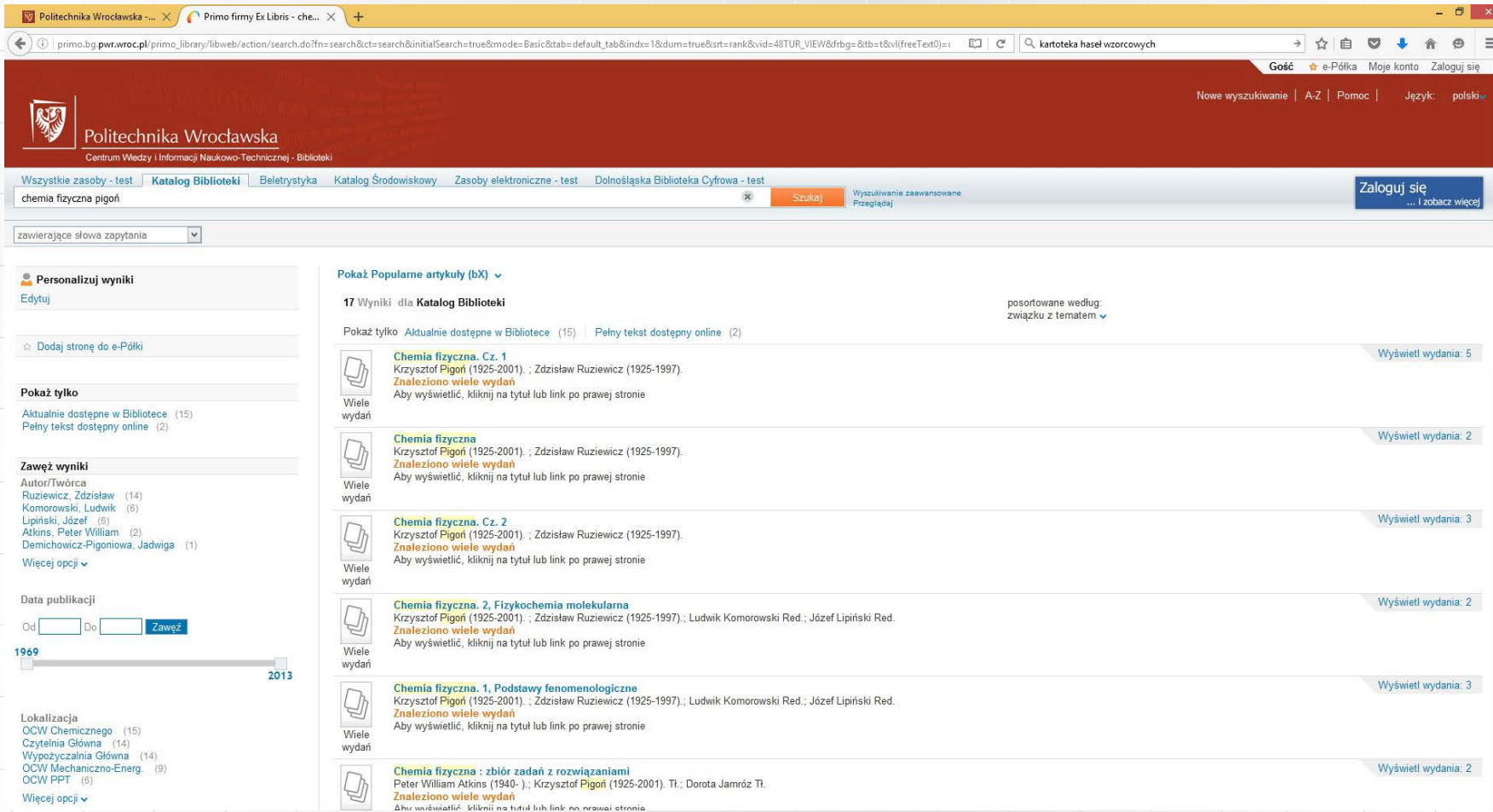

On the left side, there is a sidebar with filters for "Personalizuj wyniki" (Edytuj), "Dodaj stronę do e-Półki", "Pokaż tylko" (Aktualnie dostępne w Bibliotece (15), Pełny tekst dostępny online (2)), "Zawęż wyniki" (Autor/Twórca: Rużewicz, Zdzisław (14), Komorowski, Ludwik (6), Lipiński, Józef (6), Atkins, Peter William (2), Demichowicz-Pigoniowa, Jadwiga (1)), "Data publikacji" (Od: 1969, Do: 2013), and "Lokalizacja" (OCW Chemicznego (15), Czytelnia Główna (14), Wypożyczalnia Główna (14), OCW Mechaniczno-Energ. (9), OCW PPT (6)).

The main content area displays a list of search results under the heading "Pokaż Popularne artykuły (bX)". The results are sorted by "związku z tematem". Each result includes a book icon, the title, author(s), and a "Wiele wydań" (Many editions) label. The results are:

- Chemia fizyczna. Cz. 1** by Krzysztof Pigoń (1925-2001) and Zdzisław Rużewicz (1925-1997). Znalezione wiele wydań. Aby wyświetlić, kliknij na tytuł lub link po prawej stronie. Wyświetl wydania: 5
- Chemia fizyczna** by Krzysztof Pigoń (1925-2001) and Zdzisław Rużewicz (1925-1997). Znalezione wiele wydań. Aby wyświetlić, kliknij na tytuł lub link po prawej stronie. Wyświetl wydania: 2
- Chemia fizyczna. Cz. 2** by Krzysztof Pigoń (1925-2001) and Zdzisław Rużewicz (1925-1997). Znalezione wiele wydań. Aby wyświetlić, kliknij na tytuł lub link po prawej stronie. Wyświetl wydania: 3
- Chemia fizyczna. 2, Fizykochemia molekularna** by Krzysztof Pigoń (1925-2001) and Zdzisław Rużewicz (1925-1997); Ludwik Komorowski Red.; Józef Lipiński Red. Znalezione wiele wydań. Aby wyświetlić, kliknij na tytuł lub link po prawej stronie. Wyświetl wydania: 2
- Chemia fizyczna. 1, Podstawy fenomenologiczne** by Krzysztof Pigoń (1925-2001); Zdzisław Rużewicz (1925-1997); Ludwik Komorowski Red.; Józef Lipiński Red. Znalezione wiele wydań. Aby wyświetlić, kliknij na tytuł lub link po prawej stronie. Wyświetl wydania: 3
- Chemia fizyczna : zbiór zadań z rozwiązaniami** by Peter William Atkins (1940-); Krzysztof Pigoń (1925-2001). Tł.: Dorota Jamróz Tł. Znalezione wiele wydań. Aby wyświetlić, kliknij na tytuł lub link po prawej stronie. Wyświetl wydania: 2

# ... którą można dowolnie rozwijać i zawężyć ...

5 Wyniki dla Katalog Biblioteki posortowane według: daty publikacji (od najnowszych) ▾

Zawężone do:

 ☆ **Chemia fizyczna. Cz. 1**  
 Krzysztof Pigoń (1925-2001). ; Zdzisław Ruziewicz (1925-1997).  
 1993  
● **Dostępny w Wypożyczalnia Główna (280217) i inne lokalizacje**

[Książka](#)

**Lokalizacje/Zamówienie** [Szczegóły](#)

Wypożyczalnia Główna (280217)				● Dostępny
Lokalizacja	Opis egzemplarza	Status egzemplarza	Dostępność/Data zwrotu	Opcje zamówienia
▶ Wypożyczalnia Główna		Na 6 mies.	Dostępny	Zaloguj się, aby zamówić :
▶ Wypożyczalnia Główna		Na 6 mies.	Dostępny	Zaloguj się, aby zamówić :
▶ Wypożyczalnia Główna		Na 6 mies.	Dostępny	Zaloguj się, aby zamówić :
▶ Wypożyczalnia Główna		Na 6 mies.	Dostępny	Zaloguj się, aby zamówić :
▶ Wypożyczalnia Główna		Na 6 mies.	Dostępny	Zaloguj się, aby zamówić :
<a href="#">Wyświetl wszystkie egzemplarze</a>				
+ Czytelnia Główna		Magazyn Główny	(280217)	● Dostępny
+ OCW Chemicznego			(280217)	● Dostępny

 ☆ **Chemia fizyczna. Cz. 1**  
 Krzysztof Pigoń (1925-2001). ; Zdzisław Ruziewicz (1925-1997).  
 1986  
● **Dostępny w Czytelnia Główna (249321) i inne lokalizacje**

[Książka](#)

[Lokalizacje/Zamówienie](#) [Szczegóły](#)

# Logowanie do systemu bibliotecznego

## Tak samo jak do poczty studenckiej

login: nr albumu

hasło: takie samo jak do poczty studenckiej

- Logo of Politechnika Wroclawska and the text "Politechnika Wroclawska Centrum Wiedzy i Informacji Naukowo-Technicznej".
- Section title "Logowanie do katalogu".
- Input field for "ID:".
- Input field for "Hasło:".
- Dropdown menu for "Instytucja:" with "Politechnika Wroclawska" selected.
- Help icon (person with question marks).
- Buttons for "Zaloguj" and "Anuluj".

# ... teraz wystarczy złożyć zamówienie...

**Chemia fizyczna. Cz. 1**

Krzysztof Pigoń (1925-2001). ; Zdzisław Ruziewicz (1925-1997).

1993

● Dostępny w Wypożyczalnia Główna (280217) i inne lokalizacje

Lokalizacje/Zamówienie		Szczegóły					
Wypożyczalnia Główna (280217)							● Dostępny(trwa aktualizacja...)
Lokalizacja	Opis egzemplarza	Kolekcja	Sygnatura	Status egzemplarza	Dostępność/Data zwrotu	Opcje zamówienia	
Wypożyczalnia Główna			280217W/4	Na 6 mies.	Dostępny	Zamówienie	
Wypożyczalnia Główna			280217W/7	Na 6 mies.	Dostępny	Zamówienie	
Wypożyczalnia Główna			280217W/9	Na 6 mies.	Dostępny	Zamówienie	
Wypożyczalnia Główna			280217W/10	Na 6 mies.	Dostępny	Zamówienie	
Wypożyczalnia Główna			280217W/11	Na 6 mies.	Dostępny	Zamówienie	
Wypożyczalnia Główna			280217W/12	Na 6 mies.	Dostępny	Zamówienie	
Wypożyczalnia Główna			280217W/14	Na 6 mies.	Dostępny	Zamówienie	
Wypożyczalnia Główna			280217W/29	Na 6 mies.	Dostępny	Zamówienie	
Wypożyczalnia Główna			280217W/34	Na 6 mies.	Dostępny	Zamówienie	
Wypożyczalnia Główna			280217W/35	Na 6 mies.	Dostępny	Zamówienie	

Powrót do listy wyników

**Lokalizacje/Zamówienie**    SzczegółyOpcje: **Zamówienie****Szczegóły zamówionych egzemplarzy:**

Lokalizacja:

Wypożyczalnia Główna ,280217W/4

Status egzemplarza:

Na 6 mies.

Dostępność:

Dostępny

Miejsce odbioru:

Wypożyczalnia Główna

**Zamów**

# ...Zamówienie zostało już zarejestrowane, sprawdź kiedy możesz je odebrać...

e-Półka Zapytania **Moje konto**

Wypożyczenia (20)  
**Zamówienia (1)**  
 Transakcje finansowe  
 Blokady i komunikaty  
 Ustawienia osobiste

**Lista zamówień**

#	Data zamówienia	Tytuł	Autor	Status	Miejsce odbioru
01	07/09/16	Chemia fizyczna. Cz. 1 / Krzysztof Pigoń, Zdzisław Ruziewicz.	Pigoń, Krzysztof (1925-2001).	W realizacji	Wypożyczalnia Główna

e-Półka Zapytania **Moje konto**

Wypożyczenia (20)  
**Zamówienia (1)**  
 Transakcje finansowe  
 Blokady i komunikaty  
 Ustawienia osobiste

**Lista zamówień**

#	Data zamówienia	Tytuł	Autor	Status	Miejsce odbioru
01	07/09/16	Chemia fizyczna. Cz. 1 / Krzysztof Pigoń, Zdzisław Ruziewicz.	Pigoń, Krzysztof (1925-2001).	Odbiór do: 09/09/16	Wypożyczalnia Główna

# Pilnuj terminu odbioru książek!

<b>Terminy odbioru książek zamówionych do Wypożyczalni Głównej</b>	
<b>Dzień zamówienia</b>	<b>Ostatni dzień odbioru</b>
poniedziałek	środa do 17:00
wtorek	czwartek do 17:00
środa	piątek do 17:00
czwartek	sobota do 14:15
piątek	poniedziałek do 17:00
sobota	wtorek do 17:00
niedziela	środa do 17:00

<b>Terminy odbioru książek zamówionych Do Czytelni Głównej</b>	
<b>Godzina zamówienia</b>	<b>Odbiór</b>
do godz. 17:30 (sobota do godz. 14:30)	dzień zamówienia
po godz. 17:30 (sobota po godz. 14:30)	kolejny dzień pracy Czytelni po dniu zamówienia

# Pamiętaj o tym, że:

Zamówione książki może odebrać jedynie właściciel konta

Zamówienie złożone do Wypożyczalni i Czytelni Głównej po godzinie 17:30 będzie zrealizowane następnego dnia

Nieodebranie książek w terminie spowoduje zablokowanie konta użytkownika

W celu odblokowania należy zgłosić się osobiście z legitymacją studencką do Wypożyczalni Głównej lub Działu Usług Informacyjnych

Czterokrotne nieodebranie książek w terminie (4 blokady) spowoduje zablokowanie konta na 3 miesiące

# Jak uzyskać książkę w bibliotece, gdzie nie ma opcji elektronicznego zamówienia?

Sprawdź  
w katalogu, czy  
egzemplarz jest  
dostępny

Zapisz na kartce  
sygnaturę  
(np. 345456/1)

Zapisz autora i tytuł  
książki, którą chcesz  
wypożyczyć

Podejdź do  
dyżurującego  
bibliotekarza, by  
przekazać mu kartkę  
z wszystkimi danymi  
i poczekaj chwilę na  
realizację  
zamówienia

# Wypożyczalnia i Czytelnia Beletrystyczna

Bud. A-1, klatka schodowa „c”, II piętro, pok. 308

Czynna: pn, śr, pt 9:00-14:00; wt, cz 9:00-18:00

Ze zbiorów może korzystać cała społeczność PWr

Jednorazowo można wypożyczyć 5 książek  
na okres 1 miesiąca

Zbiory prezentowane są w wolnym dostępie  
do półek

Książki można zamawiać elektronicznie lub  
wybierać bezpośrednio z półek

# Czytelnia Beletrystyczna

Udostępniana jest prasa codzienna, tygodniki, miesięczniki i kwartalniki

Przykładowe tytuły: National Geographic, Focus, Nowa, Fantastyka, Gazeta Wroclawska, Przegląd Sportowy, Wprost, Wysokie Obcasy

Czytelnia Beletrystyczna jest wyposażona w wygodne fotele i stoliki

Przed korzystaniem należy pozostawić okrycie wierzchnie oraz torby/plecaki w szatni lub szafkach zamykanych na klucz

# Samodzielne przedłużenie terminu zwrotu książki

e-Półka Zapytania **Moje konto**

**Wypożyczenia (20)**  
Zamówienia (1)  
Transakcje finansowe  
Blokady i komunikaty  
Ustawienia osobiste

**Lista wypożyczeń** | Historia wypożyczeń

**Przedłuż wszystko**   **Przedłuż wybrane**

#	Tytuł	Autor	Data zwrotu
1	<input checked="" type="checkbox"/> Dziecko : pielęgnacja i wychowanie : [dziecko od noworodka do nastolatka : poradnik dla nowoczesnyc	Spock, Benjamin (1903-1998).	22/09/16
2	<input checked="" type="checkbox"/> Sny o terrorze i śmierci / H. P. Lovecraft ; ze wstępem Neila Gaimana ; przekł. Robert P. Lipski	Lovecraft, Howard Phillips (1890-1937).	23/09/16
3	<input type="checkbox"/> W pułapce myśli : jak skutecznie poradzić sobie z depresją, stresem i lękiem : terapia ACT / St	Hayes, Steven C.	03/10/16
4	<input type="checkbox"/> Toksyční ludzie : 10 sposobów postępowania z ludźmi, którzy uprzykrzają ci życie / Lillian Gl	Glass, Lillian.	03/10/16
5	<input type="checkbox"/> Zostań fit : nowa Ty w 180 dni : ćwiczenia, dieta, motywacja / Natalia Gacka.	Gacka, Natalia.	03/10/16
6	<input checked="" type="checkbox"/> Superpamięć : trening z Kevinem Trudeau / [tł. Arkadiusz Romanek].	Trudeau, Kevin.	11/05/17
7	<input type="checkbox"/> Zabezpieczenie budowli przed wilgocią, wodą gruntową i korozją / Henryk Stankiewicz.	Stankiewicz, Henryk (1904-1977).	11/05/17

# Spokojnie, przypominamy o terminach zwrotu książek

Przypomnienia wysyłane są na podany przy zakładaniu konta bibliotecznego adres e-mail 10 i 3 dni przed terminem zwrotu

Za nieterminowy zwrot książek naliczana jest opłata w wysokości 50 gr od książki za każdy rozpoczynający się dzień po wyznaczonym terminie zwrotu

# Zdalny dostęp do zasobów elektronicznych

## PROXY

Serwer PROXY umożliwia dostęp do elektronicznych zasobów informacyjnych spoza uczelnianej sieci komputerowej

**Aby aktywować zdalny dostęp należy założyć konto biblioteczne oraz zgłosić się z wypełnioną (lub wypełnić na miejscu) deklaracją dostępu do serwera PROXY do:**

**Strefa Otwartej Nauki**

bud. D21, wejście „A”, I piętro, stanowisko INFORMATORIUM  
(obok pok. 101)

czynna: pn-pt 8:00-21:00, sob-nd 9:00-15:00

lub

**Wypożyczalni Głównej**

bud. A1, klatka schodowa „C”, II piętro, pokój 307A

czynna: pn-pt 8:00-18:00, sob 08:00-15:00

lub

**wysłać skan wypełnionej i podpisanej własnoręcznie deklaracji na adres e-mail: [biblioteka.proxy@pwr.edu.pl](mailto:biblioteka.proxy@pwr.edu.pl)**

# Zapraszamy do Strefy Otwartej Nauki

## SON

- Otwarta czytelnia zbiorów elektronicznych, wyposażona w ponad 400 terminali
- Lokalizacja: nowoczesny budynek D-21
- Możliwość używania własnego sprzętu komputerowego przy wykorzystaniu sieci bezprzewodowej PWr WiFi
- Pokoje pracy indywidualnej
- Godziny otwarcia:

pon-pt	8:00 – 21:00
sob, nd	8:00 – 15:00

# Dziękuję za uwagę!

[www.biblioteka.pwr.edu.pl](http://www.biblioteka.pwr.edu.pl)

## Opracował:

Dariusz Kardela, Dział Udostępniania i Magazynowania Zbiorów

Zdjęcia: Bartek Sadowski oraz Monika Pichlak